

ファスナー部分、縫い目や生地  
の切り替え部分をまたぐ  
柄合わせはできません

サイズが大きくなると黄色帯部  
分の幅が広がります

細いラインはインクが  
滲み綺麗にプリント  
できない場合があります

身頃と両脇の柄合わせ  
はできません

パネルをまたぐ柄合わせはできません。  
ショーツとグリッパーテープの柄合わせ  
もできません。

BIORACERロゴ  
が両脇にプリン  
トされます

### ●その他の注意点

BIORACERロゴが必ずプリントされます  
デザインテンプレートの位置に

Flatlock; フラットロック縫製系	Zipper; ファスナー	Shorts Fabric; ショーツ内股	LYCRA	SIRIO
<ul style="list-style-type: none"> <li><span style="display: inline-block; width: 10px; height: 10px; background-color: white; border: 1px solid black; margin-right: 5px;"></span> white</li> <li><span style="display: inline-block; width: 10px; height: 10px; background-color: beige; border: 1px solid black; margin-right: 5px;"></span> beige</li> <li><span style="display: inline-block; width: 10px; height: 10px; background-color: l_grey; border: 1px solid black; margin-right: 5px;"></span> l_grey</li> <li><span style="display: inline-block; width: 10px; height: 10px; background-color: d_grey; border: 1px solid black; margin-right: 5px;"></span> d_grey</li> <li><span style="display: inline-block; width: 10px; height: 10px; background-color: yellow; border: 1px solid black; margin-right: 5px;"></span> yellow</li> <li><span style="display: inline-block; width: 10px; height: 10px; background-color: orange; border: 1px solid black; margin-right: 5px;"></span> orange</li> <li><span style="display: inline-block; width: 10px; height: 10px; background-color: red; border: 1px solid black; margin-right: 5px;"></span> red</li> <li><span style="display: inline-block; width: 10px; height: 10px; background-color: pink; border: 1px solid black; margin-right: 5px;"></span> pink</li> <li><span style="display: inline-block; width: 10px; height: 10px; background-color: l.purple; border: 1px solid black; margin-right: 5px;"></span> l.purple</li> <li><span style="display: inline-block; width: 10px; height: 10px; background-color: purple; border: 1px solid black; margin-right: 5px;"></span> purple</li> <li><span style="display: inline-block; width: 10px; height: 10px; background-color: green; border: 1px solid black; margin-right: 5px;"></span> green</li> <li><span style="display: inline-block; width: 10px; height: 10px; background-color: d.green; border: 1px solid black; margin-right: 5px;"></span> d.green</li> <li><span style="display: inline-block; width: 10px; height: 10px; background-color: l.blue; border: 1px solid black; margin-right: 5px;"></span> l.blue</li> <li><span style="display: inline-block; width: 10px; height: 10px; background-color: br.blue; border: 1px solid black; margin-right: 5px;"></span> br.blue</li> <li><span style="display: inline-block; width: 10px; height: 10px; background-color: aqua; border: 1px solid black; margin-right: 5px;"></span> aqua</li> <li><span style="display: inline-block; width: 10px; height: 10px; background-color: safiro; border: 1px solid black; margin-right: 5px;"></span> safiro</li> <li><span style="display: inline-block; width: 10px; height: 10px; background-color: navy; border: 1px solid black; margin-right: 5px;"></span> navy</li> <li><span style="display: inline-block; width: 10px; height: 10px; background-color: black; border: 1px solid black; margin-right: 5px;"></span> black</li> <li><span style="display: inline-block; width: 10px; height: 10px; background-color: fluo.orange; border: 1px solid black; margin-right: 5px;"></span> fluo orange</li> <li><span style="display: inline-block; width: 10px; height: 10px; background-color: fluo.yellow; border: 1px solid black; margin-right: 5px;"></span> fluo yellow</li> <li><span style="display: inline-block; width: 10px; height: 10px; background-color: fluo.green; border: 1px solid black; margin-right: 5px;"></span> fluo green</li> </ul>	<ul style="list-style-type: none"> <li><span style="display: inline-block; width: 10px; height: 10px; background-color: black; border: 1px solid black; margin-right: 5px;"></span> black</li> <li><span style="display: inline-block; width: 10px; height: 10px; background-color: white; border: 1px solid black; margin-right: 5px;"></span> white</li> </ul>	<ul style="list-style-type: none"> <li><span style="display: inline-block; width: 10px; height: 10px; background-color: black; border: 1px solid black; margin-right: 5px;"></span> black 900</li> <li><span style="display: inline-block; width: 10px; height: 10px; background-color: navy; border: 1px solid black; margin-right: 5px;"></span> navy 901</li> <li><span style="display: inline-block; width: 10px; height: 10px; background-color: grey; border: 1px solid black; margin-right: 5px;"></span> grey 902</li> <li><span style="display: inline-block; width: 10px; height: 10px; background-color: safiro; border: 1px solid black; margin-right: 5px;"></span> safiro 903</li> <li><span style="display: inline-block; width: 10px; height: 10px; background-color: blue; border: 1px solid black; margin-right: 5px;"></span> blue 904</li> <li><span style="display: inline-block; width: 10px; height: 10px; background-color: blue; border: 1px solid black; margin-right: 5px;"></span> blue 905</li> <li><span style="display: inline-block; width: 10px; height: 10px; background-color: blue; border: 1px solid black; margin-right: 5px;"></span> blue 906</li> <li><span style="display: inline-block; width: 10px; height: 10px; background-color: purple; border: 1px solid black; margin-right: 5px;"></span> purple 907</li> <li><span style="display: inline-block; width: 10px; height: 10px; background-color: green; border: 1px solid black; margin-right: 5px;"></span> green 908</li> <li><span style="display: inline-block; width: 10px; height: 10px; background-color: red; border: 1px solid black; margin-right: 5px;"></span> red 909</li> <li><span style="display: inline-block; width: 10px; height: 10px; background-color: orange; border: 1px solid black; margin-right: 5px;"></span> orange 910</li> </ul>	<ul style="list-style-type: none"> <li><span style="display: inline-block; width: 10px; height: 10px; background-color: black; border: 1px solid black; margin-right: 5px;"></span> black 900</li> <li><span style="display: inline-block; width: 10px; height: 10px; background-color: navy; border: 1px solid black; margin-right: 5px;"></span> navy 901</li> <li><span style="display: inline-block; width: 10px; height: 10px; background-color: safiro; border: 1px solid black; margin-right: 5px;"></span> safiro 903</li> <li><span style="display: inline-block; width: 10px; height: 10px; background-color: red; border: 1px solid black; margin-right: 5px;"></span> red 909</li> </ul>	

Flatlock縫製系/ファスナー/ショーツ内股部分の色が選択可能です。 ※ピブショーツシリオの内股は右側4色のみになります。上記の色から、ご指定ください。 ※ショーツ内股は、生地により選択できる色が異なります。ご注意ください。

10mm **#WEMAKEYOUFASTER** 襟裏にプリントされます



80mm

41mm



39mm

BIORACERロゴが  
左胸にプリントされます



Flatlock縫製糸

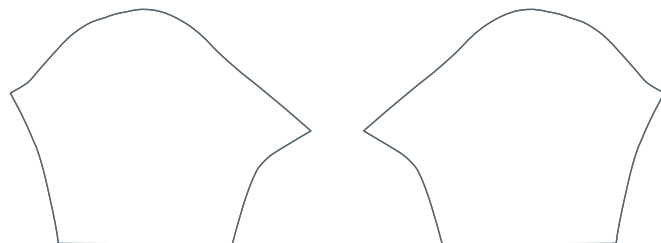
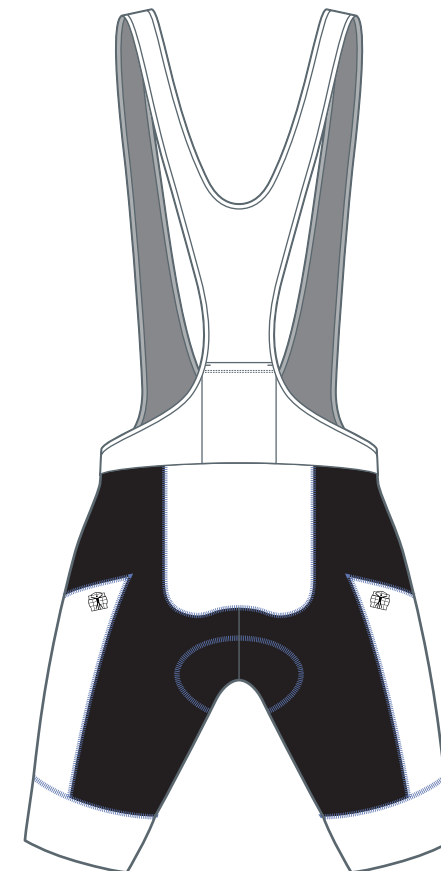
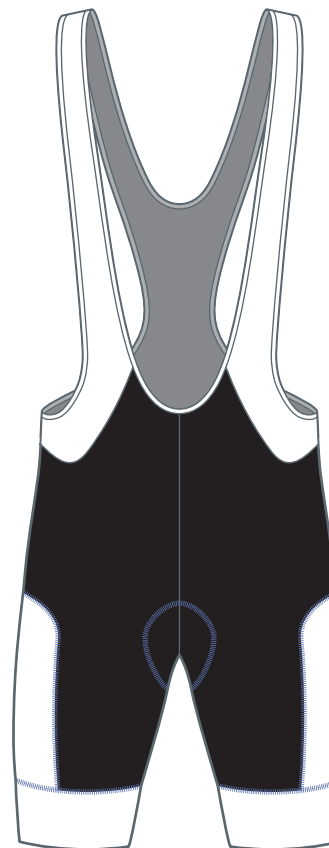
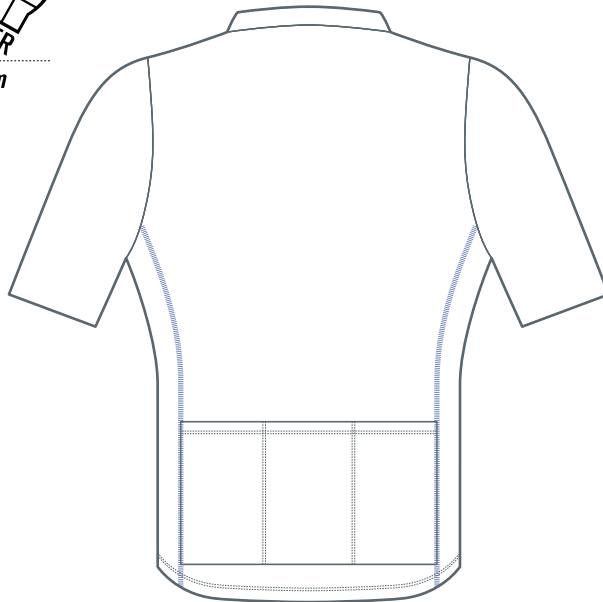

29mm



29mm

BIORACERロゴが  
ショーツ両脇に  
プリントされ  
ます

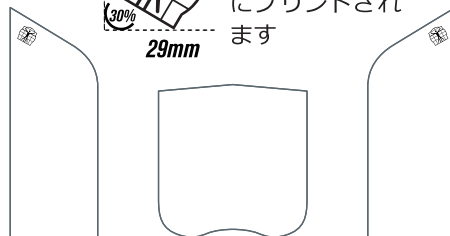

scaled 1:10

team name: team  
date: 2019.00.00  
design:

デザイン案が決まったら  
「ウェアの制作依頼」より  
デザイン案をお送りください。  
<https://bioracer.jp/new-order-form/>

Flatlock; フラットロック縫製糸

- |                                 |                                   |                                      |
|---------------------------------|-----------------------------------|--------------------------------------|
| <input type="checkbox"/> white  | <input type="checkbox"/> pink     | <input type="checkbox"/> aqua        |
| <input type="checkbox"/> beige  | <input type="checkbox"/> l.purple | <input type="checkbox"/> safiro      |
| <input type="checkbox"/> l_grey | <input type="checkbox"/> purple   | <input type="checkbox"/> navy        |
| <input type="checkbox"/> d_grey | <input type="checkbox"/> green    | <input type="checkbox"/> black       |
| <input type="checkbox"/> yellow | <input type="checkbox"/> d.green  | <input type="checkbox"/> fluo orange |
| <input type="checkbox"/> orange | <input type="checkbox"/> l.blue   | <input type="checkbox"/> fluo yellow |
| <input type="checkbox"/> red    | <input type="checkbox"/> br blue  | <input type="checkbox"/> fluo green  |

Zipper; ファスナー

- |                                |
|--------------------------------|
| <input type="checkbox"/> black |
| <input type="checkbox"/> white |

Shorts Fabric; ショーツ内股 LYCRA SIRIO

- |                                     |                                     |                                     |
|-------------------------------------|-------------------------------------|-------------------------------------|
| <input type="checkbox"/> black 900  | <input type="checkbox"/> blue 906   | <input type="checkbox"/> black 900  |
| <input type="checkbox"/> navy 901   | <input type="checkbox"/> purple 907 | <input type="checkbox"/> navy 901   |
| <input type="checkbox"/> grey 902   | <input type="checkbox"/> green 908  | <input type="checkbox"/> safiro 903 |
| <input type="checkbox"/> safiro 903 | <input type="checkbox"/> red 909    | <input type="checkbox"/> red 909    |
| <input type="checkbox"/> blue 904   | <input type="checkbox"/> orange 910 |                                     |
| <input type="checkbox"/> blue 905   |                                     |                                     |

EVEN IF WE DON'T HAVE ANY DESIGN ON THE SIDE PANEL OF BIB SHORTS/SHORTS, PLEASE ADD BIORACER LOGO.

Flatlock縫製糸/ファスナー/ショーツ内股部分の色が選択可能です。 ※ピブショーツシリオの内股は右側4色のみになります。上記の色から、ご指定ください。 ※ショーツ内股は、生地により選択できる色が異なります。ご注意ください。

RACE Line  
S/S jersey & Bib shorts

