

襟裏にプリントされます
10mm
80mm
#WEMAKEYOUFASTER

ファスナー部分、縫い目や生地
の切り替え部分をまたぐ
柄合わせはできません

裁断線、折返線近くのデザインは、
サイズにより幅が変わったり切れて
しまう場合があります

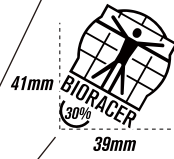

BIORACERロゴが
左胸にプリントされます

サイズが大きくなると黄色帯部分の幅が広がります

身頃と袖の柄合わせはできません

パネルをまたぐ柄合わせはできません。
ショーツとグリッパーテープの柄合わせもできません。

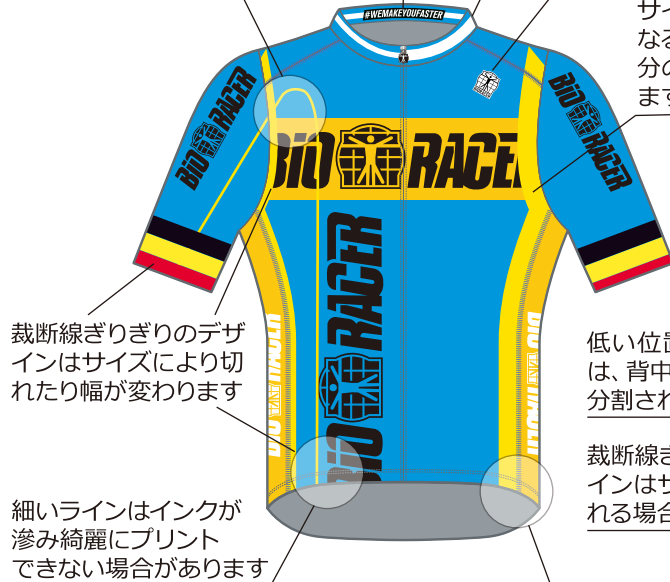

裁断線ぎりぎりのデザインはサイズにより切れたり幅が変わります

細いラインはインクが滲み綺麗にプリントできない場合があります



低い位置のデザインは、背中とポケットに分割されます

裁断線ぎりぎりのデザインはサイズにより切れる場合があります

小さいサイズではスペースが無いためポケット下はデザインできません

フラットロック縫製部分

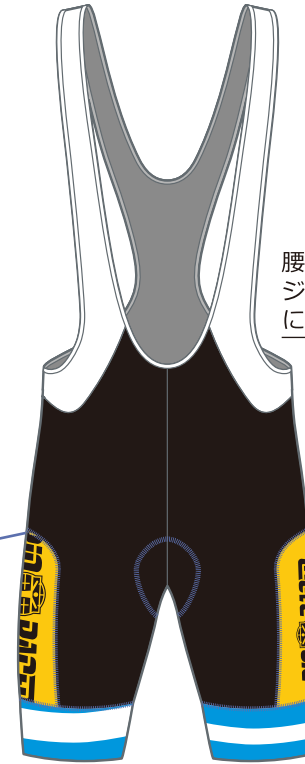

腰パネル上部は、ジャージ着用時に隠れます

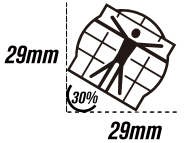
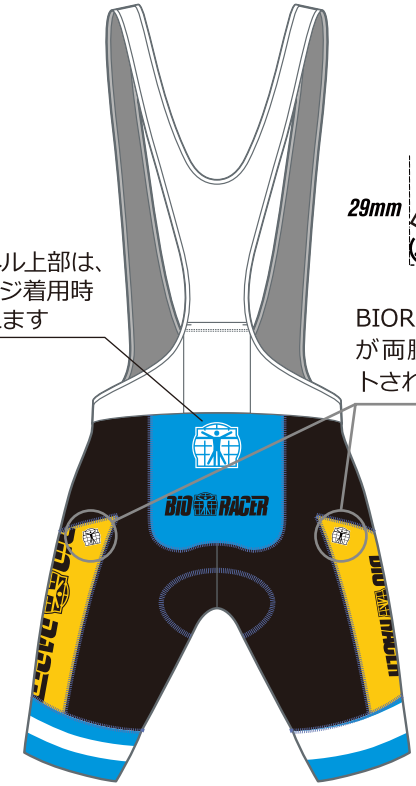

BIORACERロゴが両脇にプリントされます

●その他の注意点

BIORACERロゴが必ずプリントされます

デザインテンプレートの位置に必ずBIORACERロゴがプリントされます
ジャージ、ジャケットは胸(1ヶ所)、ショーツは両サイド(2ヶ所)、スーツは胸と両サイド(3ヶ所)

テキストは全てアウトライン化してください

アウトライン化されていない文字は書体が変わってしまう場合があります

不要なレイヤーは必ず削除してください

印刷に不要なレイヤーは削除し、レイヤーを統合してください

他チームや市販ジャージのデザインは流用できません

プロや他チーム、市販されているジャージのデザインは再現できません

ロゴやキャラクター使用には必ず許可が必要です

必ずご自身で使用許諾を得てください、無断で使用した場合、当社では一切の責任を負いかねます

Flatlock; フラットロック縫製糸	Zipper; ファスナー	Shorts Fabric; ショーツ内股	LYCRA	SIRIO
white	black	black 900	blue 906	black 900
beige	white	navy 901	purple 907	navy 901
l_grey		grey 902	green 908	safiro 903
l_purple		safiro 903	red 909	red 909
purple		blue 904	orange 910	
green		blue 905		
d.green				
yellow				
orange				
red				
pink				
aqua				
safiro				
navy				
black				
fluo orange				
l.blue				
fluo yellow				
fluo green				
br blue				

Flatlock縫製糸/ファスナー/ショーツ内股部分の色が選択可能です。 ※ピブショーツシリオの内股は右側4色のみになります。上記の色から、ご指定ください。 ※ショーツ内股は、生地により選択できる色が異なります。ご注意ください。

画像は色の調整ができません

画像を配置する場合は、解像度が低いと綺麗にプリントできません。原寸で350dpi以上推奨

ドキュメントおよび配置画像のカラーモードはCMYKとしてください

デザインデータの色指定はCMYKか、パントーンカラーで製作してください

微妙な濃淡の違いは布では再現できない場合もあります

同じ色指定でも素材により微妙な色違いが発生します。異なるアイテムでの色合わせはできません

アイテムにより必要な色指定をテンプレート内のカラー指定欄でご指定ください

フラットロック縫製糸、ファスナーやショーツ内股などアイテムにより選択できる項目は異なります

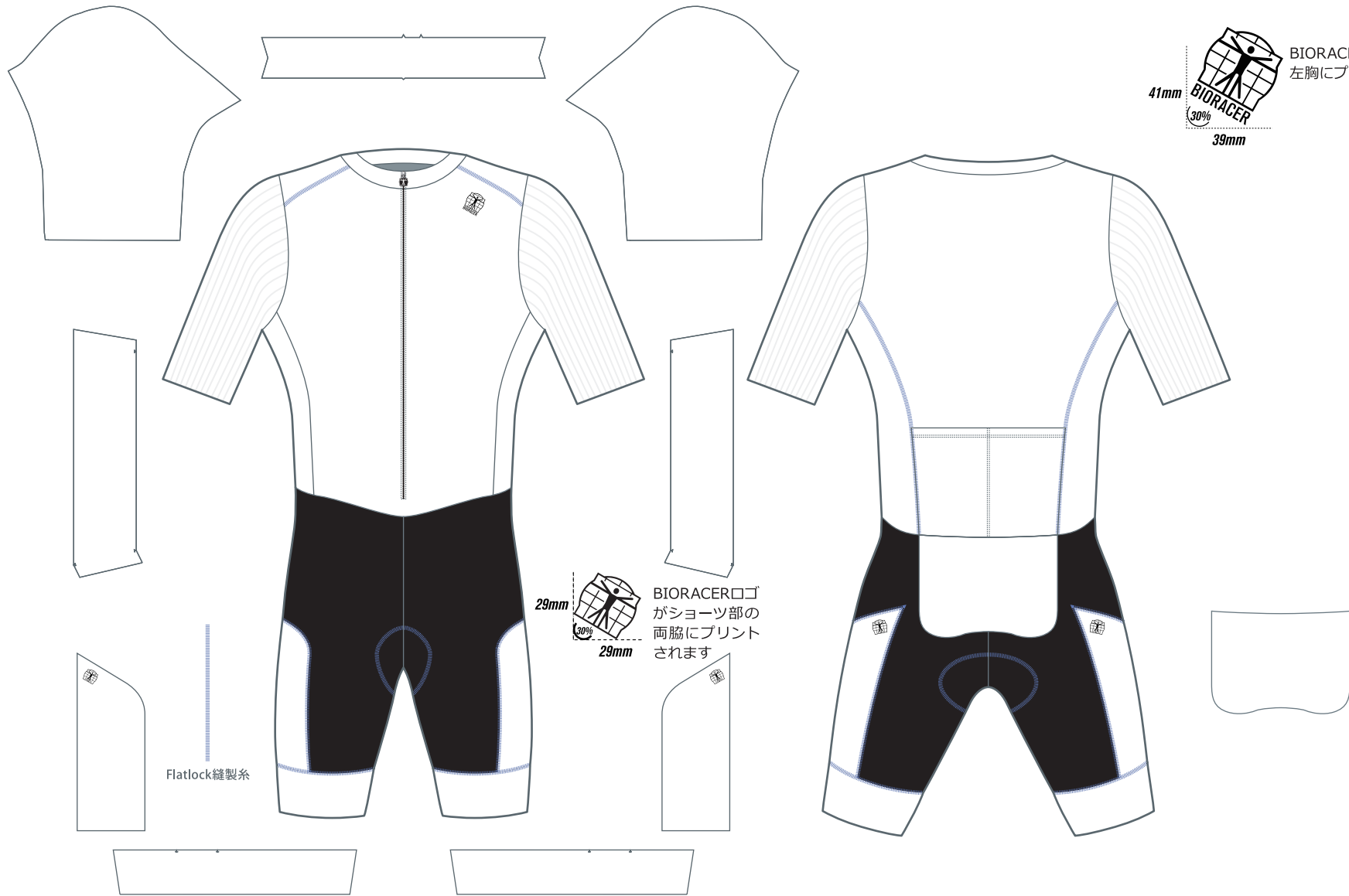

BIORACERロゴが
左胸にプリントされます
41mm
30%
39mm

BIORACERロゴ
がショーツ部の
両脇にプリント
されます
29mm
30%
29mm

Flatlock縫製系

scaled 1:10

team name: team
date: 2019.00.00
design:

デザイン案が決まったら
「ウェアの制作依頼」より
デザイン案をお送りください。
<https://bioracer.jp/new-order-form/>

Flatlock; フラットロック縫製系

- | | | |
|---------------------------------|-----------------------------------|--------------------------------------|
| <input type="checkbox"/> white | <input type="checkbox"/> pink | <input type="checkbox"/> aqua |
| <input type="checkbox"/> beige | <input type="checkbox"/> l.purple | <input type="checkbox"/> safiro |
| <input type="checkbox"/> l.grey | <input type="checkbox"/> purple | <input type="checkbox"/> navy |
| <input type="checkbox"/> d.grey | <input type="checkbox"/> green | <input type="checkbox"/> black |
| <input type="checkbox"/> yellow | <input type="checkbox"/> d.green | <input type="checkbox"/> fluo orange |
| <input type="checkbox"/> orange | <input type="checkbox"/> l.blue | <input type="checkbox"/> fluo yellow |
| <input type="checkbox"/> red | <input type="checkbox"/> br blue | <input type="checkbox"/> fluo green |

Zipper; ファスナー

- | |
|--------------------------------|
| <input type="checkbox"/> black |
| <input type="checkbox"/> white |

Shortsショーツ内股

- | |
|-------------------------------------|
| <input type="checkbox"/> black 900 |
| <input type="checkbox"/> navy 901 |
| <input type="checkbox"/> safiro 903 |
| <input type="checkbox"/> red 909 |

EVEN IF WE DON'T HAVE ANY DESIGN ON THE SIDE PANEL OF BIB SHORTS/SHORTS, PLEASE ADD BIORACER LOGO.

Flatlock縫製系/ファスナー/ショーツ内股部分の色が選択可能です。上記の色から、ご指定ください。

RACE Line
Aero suits 2.0 roadrace

